



Un viaggio tra le eccellenze.

Università e Regione Lombardia si incontrano

giovedì 25 gennaio 2024

Attilio Fontana

Governatore della Regione Lombardia

giovedì 25 gennaio 2024

Alessandro Fermi

Assessore Regionale con delega a Università, Ricerca e Innovazione

giovedì 25 gennaio 2024

Federico Visconti

Rettore LIUC – Università Cattaneo

giovedì 25 gennaio 2024



IL PROGETTO

Il Progetto

La LIUC - Università Cattaneo è nata nel 1991 dalla volontà di **300 imprenditori della Provincia di Varese e dell'Alto Milanese** di formare i giovani manager e professionisti di domani in un contesto dinamico, innovativo ed internazionale. L'Università è intitolata a **Carlo Cattaneo**, grande pensatore lombardo che ebbe l'intuizione di accostare ai tre elementi della scienza economica classica – materia prima, capitale e lavoro – l'intelligenza e la volontà degli uomini (*“Non v'è lavoro, non v'è capitale, che non cominci con un atto di intelligenza”, “Chiuso il circolo delle idee, resta chiuso anche il circolo delle ricchezze”*).

Un viaggio tra le eccellenze

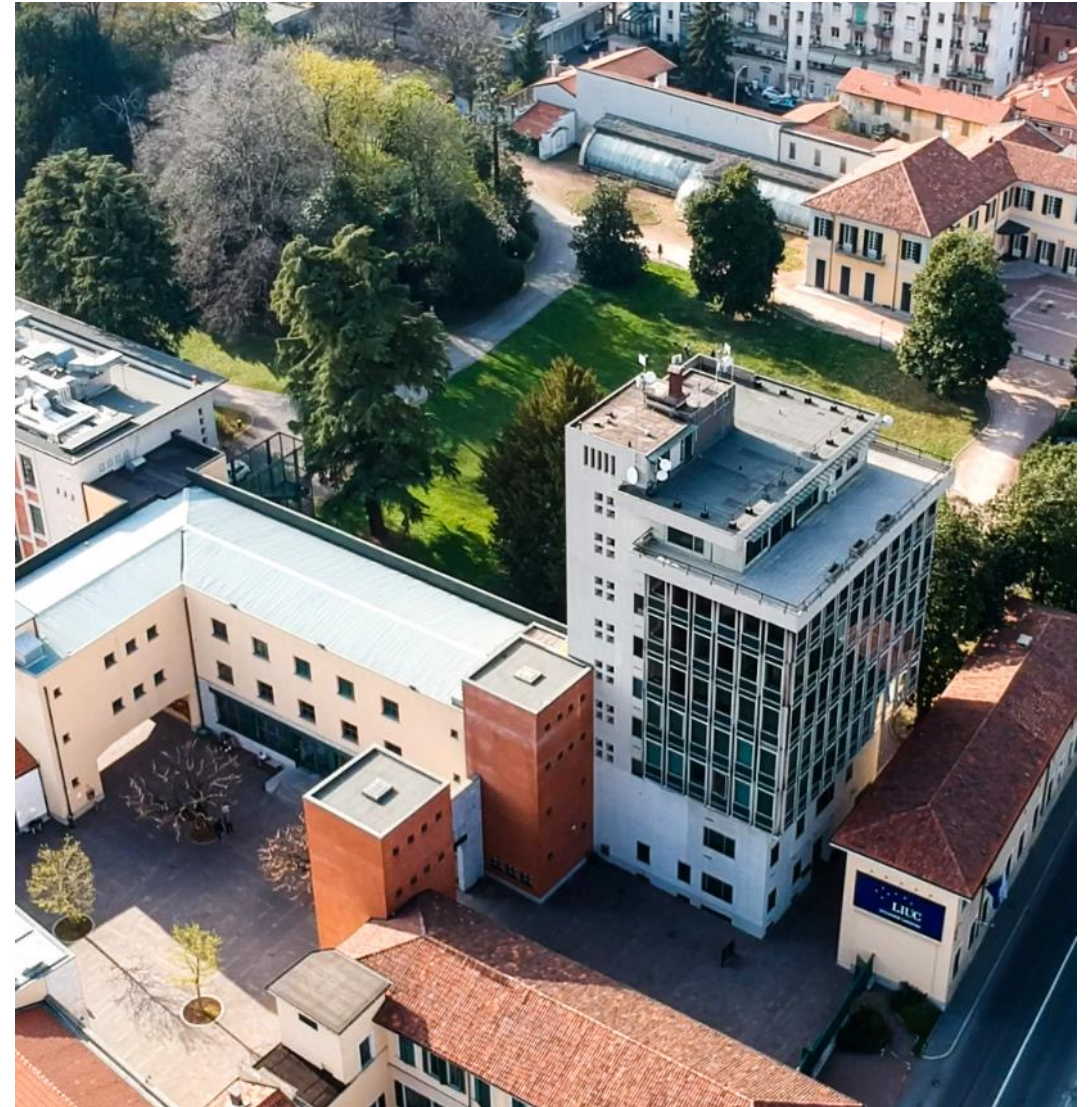



LA PROPOSTA DI VALORE

... si sviluppa attorno alle dimensioni fondanti di un Ateneo:

- la didattica
- la ricerca
- la terza missione, che comprende anche le attività della LIUC Business School

... presenta tratti distintivi che derivano, in primis, da:

- Le profonde radici nel mondo imprenditoriale e lo stretto legame con il territorio
- La centralità dello studente attraverso la didattica, i servizi, l'esperienzialità del campus
- Gli stage e i tirocini, in Italia e all'estero (circa **900 stage** di cui il **5% all'estero**)
- I dati occupazionali: il tempo medio per trovare lavoro è di **1,9 mesi** dalla laurea triennale e **3,2 mesi** dalla laurea magistrale (*Fonte Almalaurea*)
- Le opportunità internazionali

Università partner nel mondo

Progetti Erasmus e Exchange in tutto il mondo

105 | Erasmus partner
Università in Europa

45 | Exchange partners
Nel resto del mondo

Studenti in scambio

Mobilità studentesca durante l'anno accademico 2022-2023

303 | Outgoing
students

299 | Incoming
students

Esperienza di studio all'estero

Almeno il

43% | della popolazione studentesca
ha fatto un'esperienza di studio all'estero

Un viaggio tra le eccellenze

Doppi titoli

10 | Double Degree
Programmes

2 | Summer School
2024

1 | Blended Intensive Programme - BIP

1 | Winter school at University of Greenwich



I partner in Europa - ERASMUS

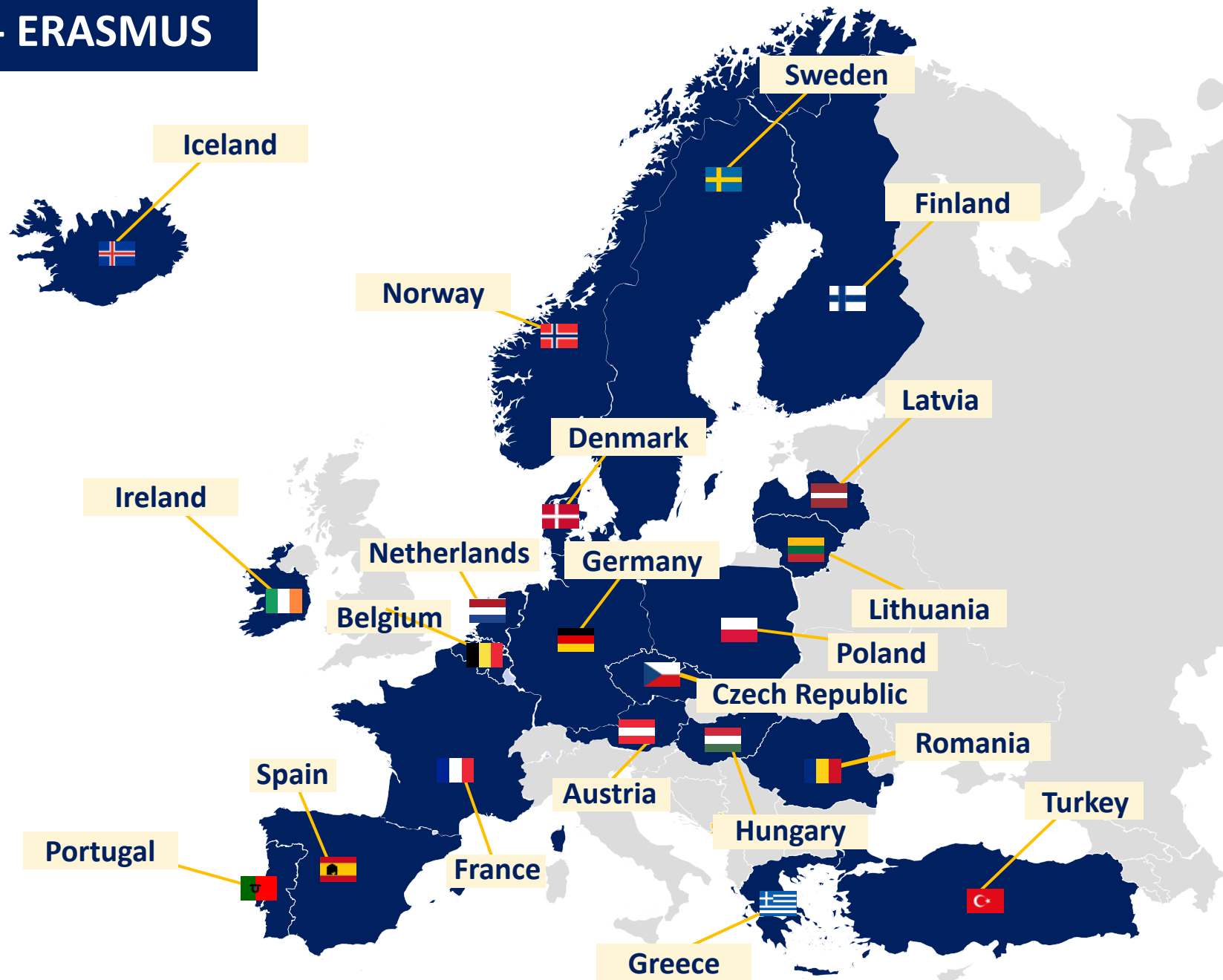

I partner Extra - Europei

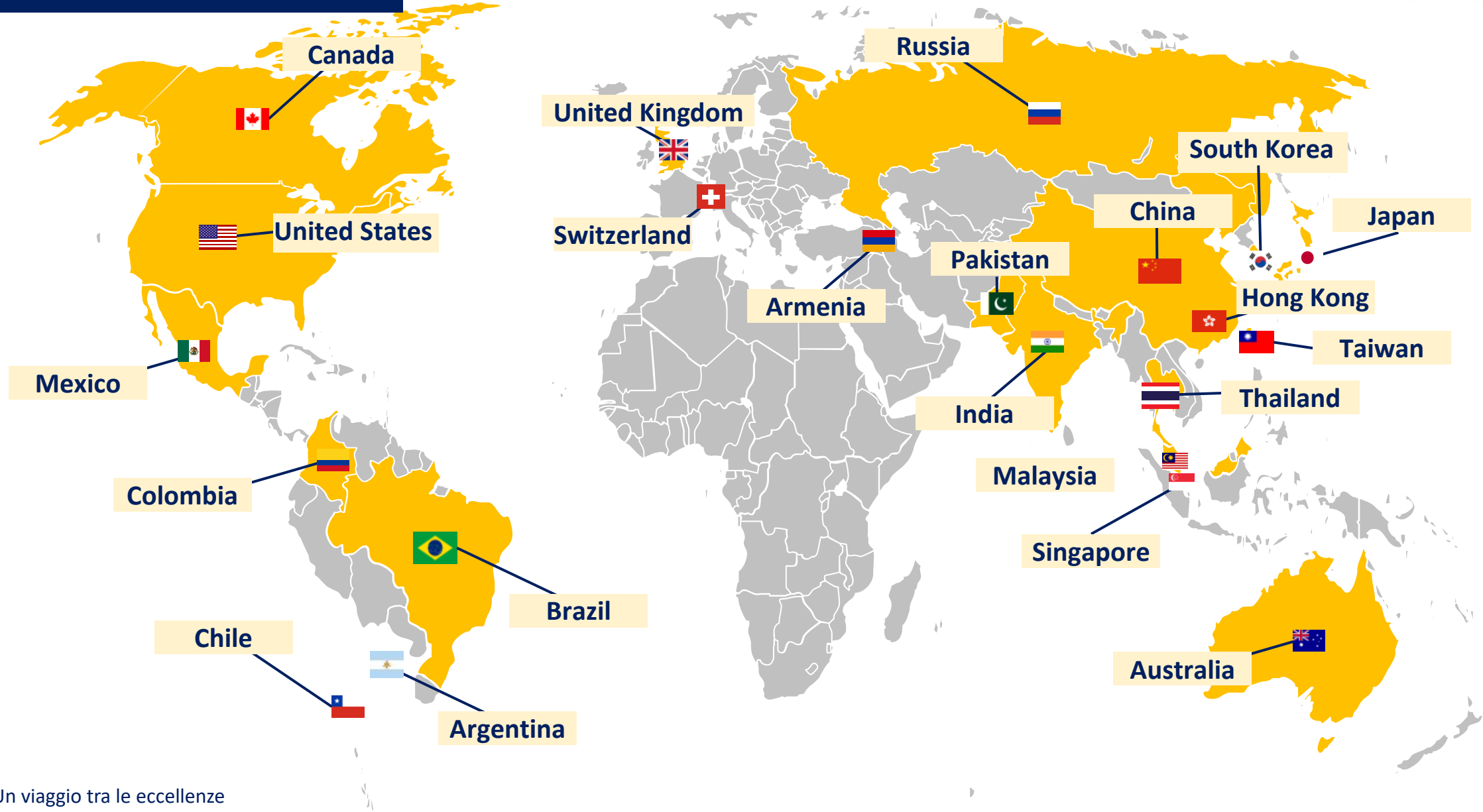

I double Degree

10 | Double Degree Programmes

Argentina

Universidad de Belgrano, Buenos Aires
Master of Science (Economics) - Master of Science (Engineering)

Australia

La Trobe University, Melbourne
Master of Science (Economics)

Austria

Management Center Innsbruck
Master of Science (Economics) - Master of Science (Engineering)

France

Groupe ESC Dijon Bourgogne
Master of Science (Economics)
Bachelor (only for French students coming to LIUC) (Economics)
IESEG School of Management, Université Catholique de Lille
Master of Science (Economics)

United Kingdom

The Robert Gordon University, Aberdeen
Master of Science (Economics) Master of Science (Engineering)
University of Hertfordshire, Hatfield
Master of Science (Economics) Master of Science (Engineering)

USA

Florida International University
Master of Science (Economics) - Master of Science (Engineering)
Stevens Institute of Technology
Master of Science (Economics)

China «work in progress»

Hainan Tropical University
Master of Science (Engineering)

2 | Summer School 2024

France

IESEG School of Management, Université Catholique de Lille Campus Paris

USA

Stevens Institute of Technology, Hoboken

NEW

1 | Blended Intensive Programme – BIP 2023-2024

From March to May 2024:

Customer Experience and Customer Relationship Management
School of Economics and Management

1 | Winter school at University of Greenwich – Feb 2024

I Chapter della LIUC Alumni

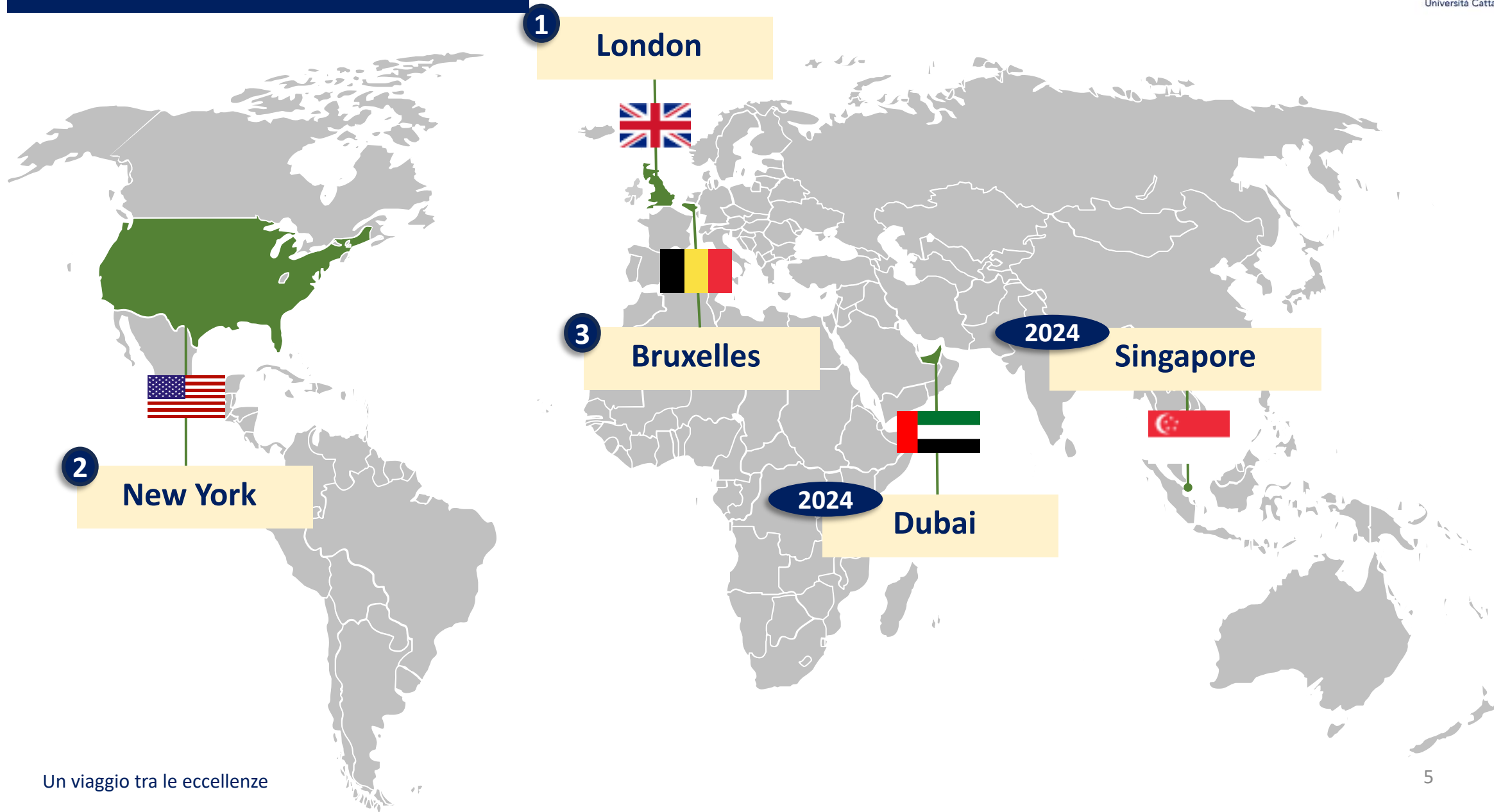

Federica Narducci

Rappresentante degli studenti LIUC nel Consiglio Accademico

giovedì 25 gennaio 2024

Aurelio Ravarini

Delegato del Rettore all'Innovazione Didattica

giovedì 25 gennaio 2024



LA DIDATTICA

La didattica in sintesi

- Docenti di ruolo: 52 (di cui 2 finanziati da BPER e PwC)
- Docenti a contratto: 300+
- Lecturer: 11
- Studenti: 2800+
- Insegnamenti: 320+
- 1 Dipartimento
- 3 Scuole (Economia, Ingegneria Gestionale, PhD)
- 1 Business School

Le dimensioni del Modello Didattico LIUC



Un viaggio tra le eccellenze



Le dimensioni del Modello Didattico LIUC



The book cover features a white background with a faint pattern of stars at the top. The title is in large, bold, blue capital letters. The authors' names are in a gold, italicized font. The publisher's name is at the bottom in a yellow bar.

UNA DIDATTICA PER L'UNIVERSITÀ TRA EDUCAZIONE E INNOVAZIONE L'ESPERIENZA LIUC

a cura di
Aurelio Ravarini
Alice Canavesi

prefazione di
Ettore Felisatti
postfazione di
Federico Visconti

UNIVERSITÀ CATTANEO LIBRI

gucini

Le dimensioni del Modello Didattico LIUC

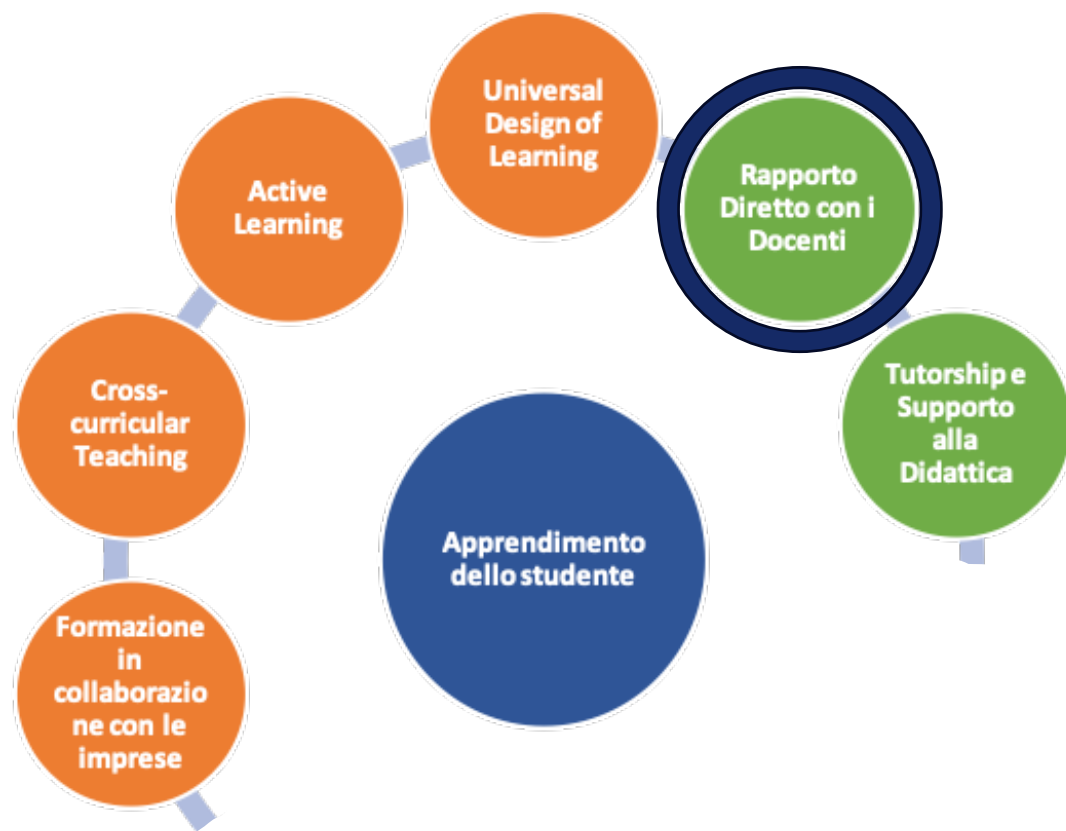

a cura di
Aurelio Ravarini
Alice Canavesi

UNA DIDATTICA PER L'UNIVERSITÀ TRA EDUCAZIONE E INNOVAZIONE L'ESPERIENZA LIUC

prefazione di
Ettore Felisatti
postfazione di
Federico Visconti

UNIVERSITÀ CATTANEO LIBRI

gucini

Le dimensioni del Modello Didattico LIUC

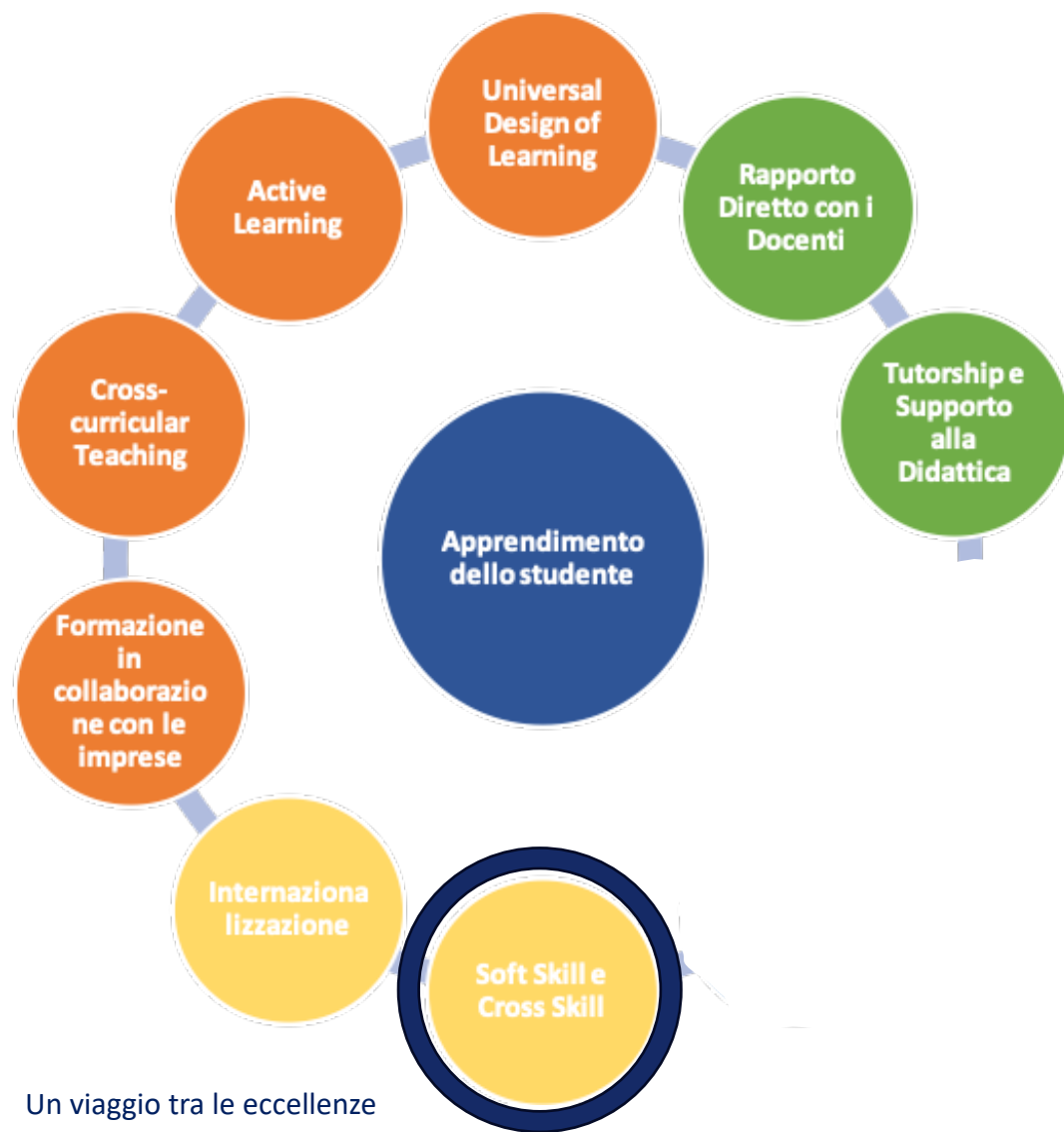

Un viaggio tra le eccellenze



Le dimensioni del Modello Didattico LIUC

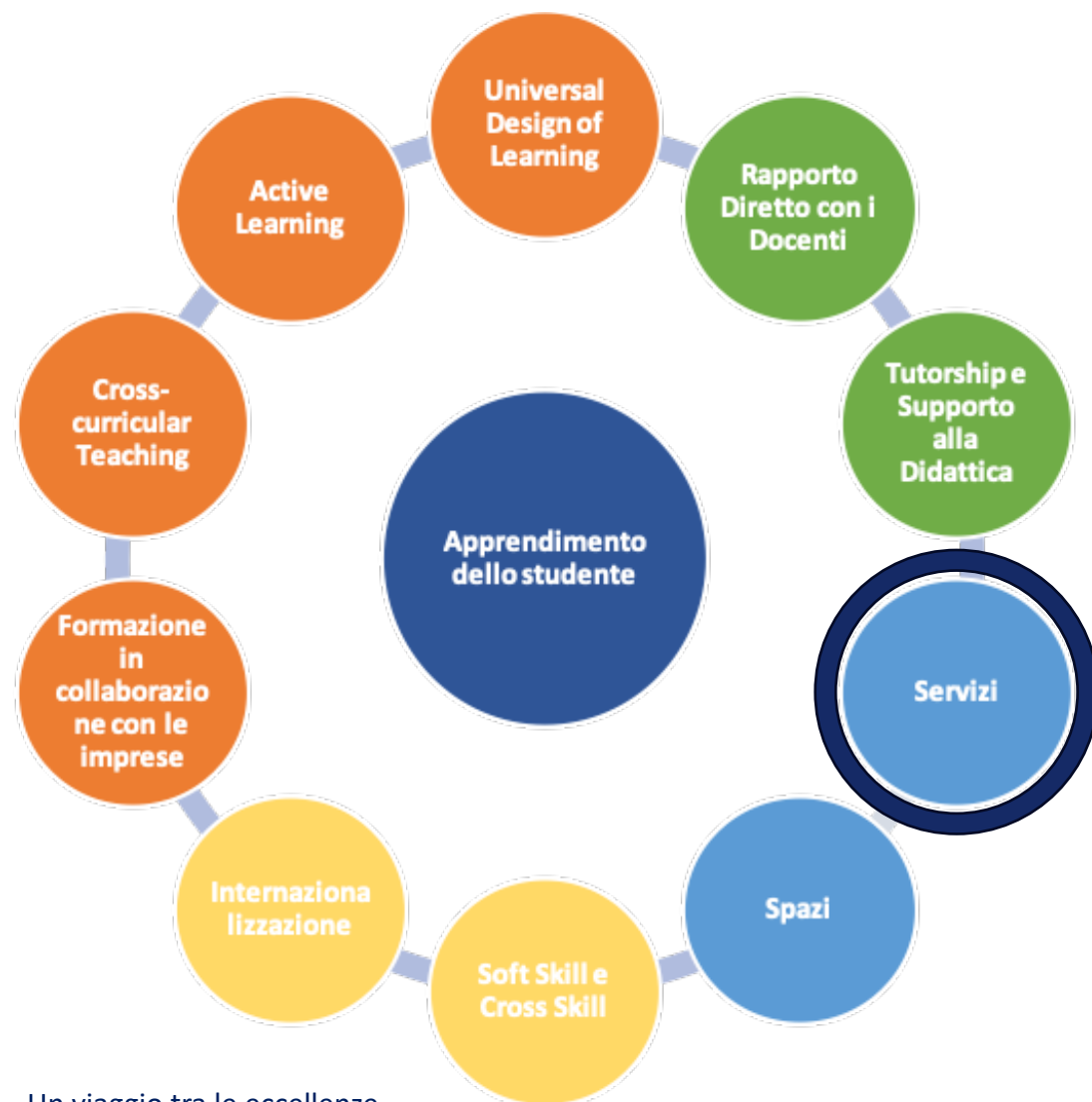

Un viaggio tra le eccellenze



Innovazione didattica in LIUC

Obiettivi

- miglioramento continuo dell'esperienza di apprendimento degli studenti
- consolidamento scelte tecnologiche e metodologiche
- linee guida coerenti con il progetto LIUC e stabili, anche in contro tendenza



Innovazione didattica in LIUC

Un HUB per il Learning e il Teaching

- un **team** multidisciplinare
- uno **spazio** di lavoro e di incontro
- un **sito** intranet

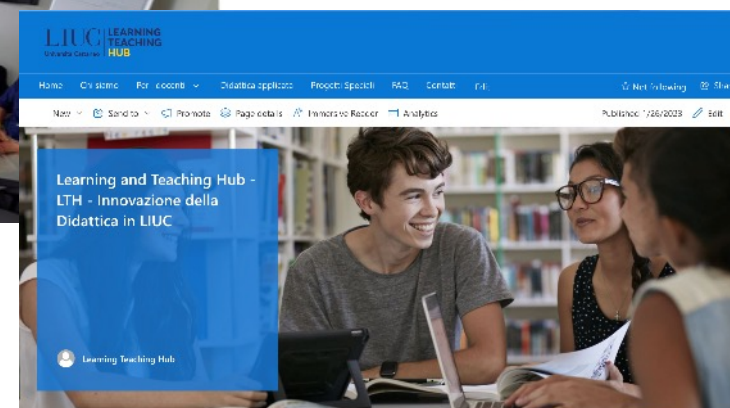
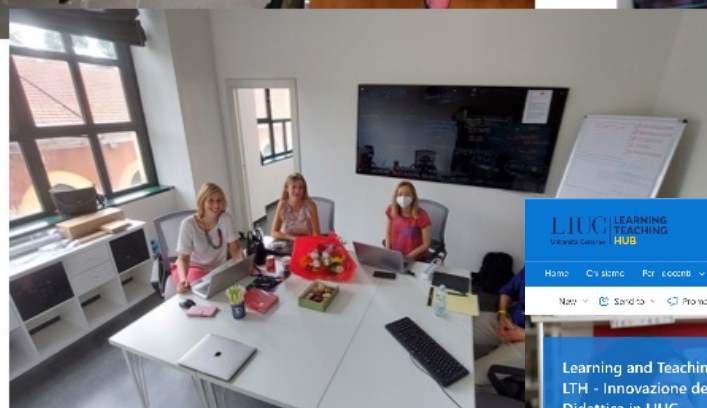

Il Learning and Teaching Hub (LTH), è l'Hub di Innovazione della Didattica LIUC che,

Innovazione didattica in LIUC

Formazione dei docenti

- sulle **metodologie** didattiche e sull'uso di **tecnologie** per la didattica
- aperti a **tutti** o a piccoli **gruppi**, formatori LIUC o esperti esterni, webinar online e/o percorsi in presenza
- più di **130 docenti** LIUC coinvolti dal 2021



Innovazione didattica in LIUC

Progetti speciali

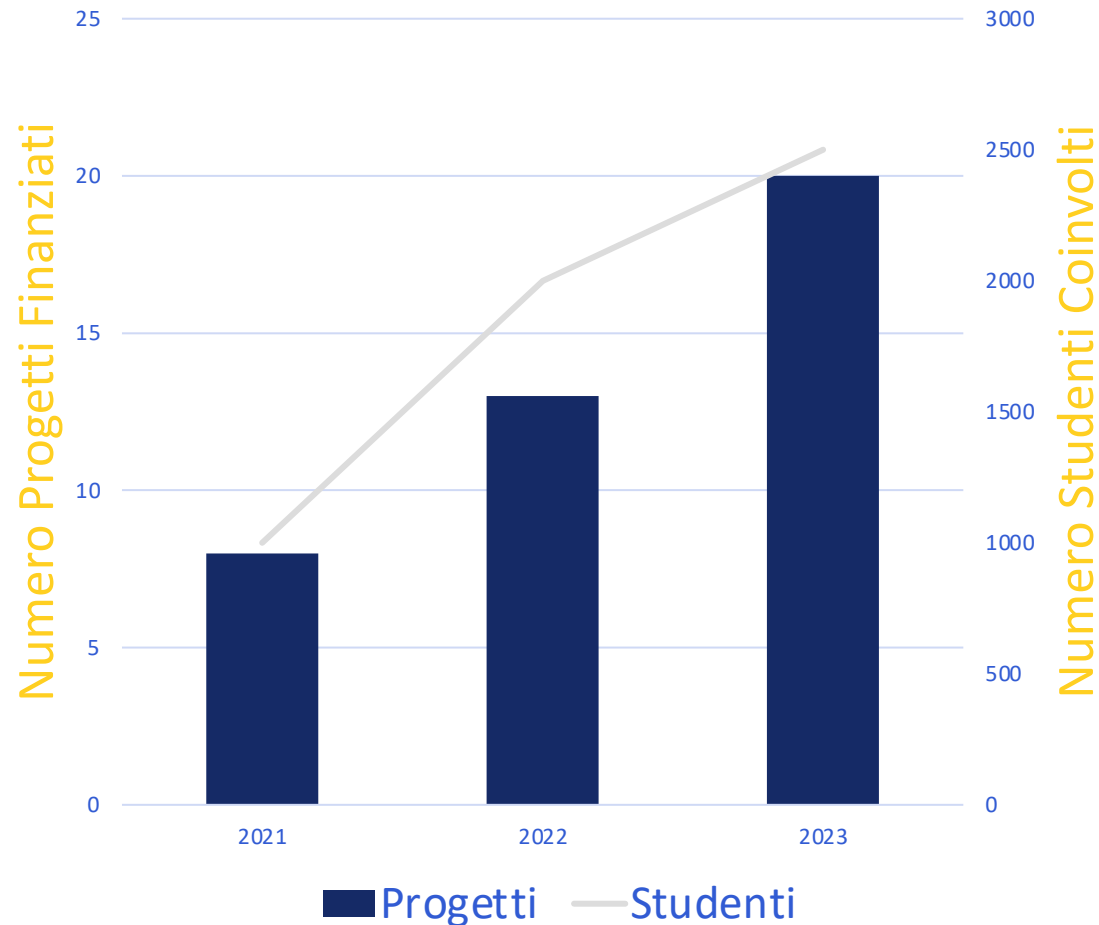

Un viaggio tra le eccellenze



Microlearning Fintech



Didattica con video multimediali

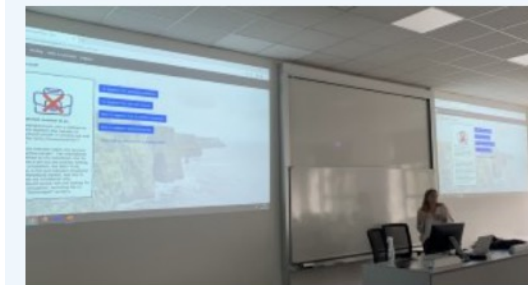

MACRO-learning Webapp



Hard Decision

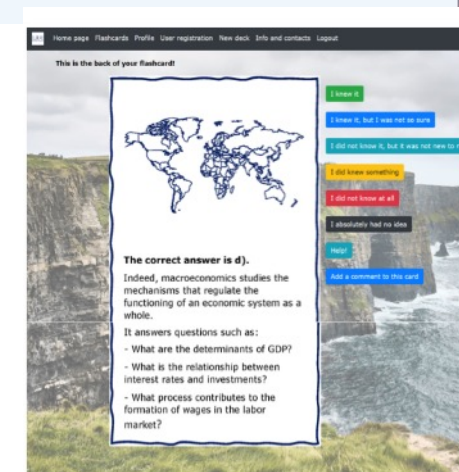



LIUC 2023 - 2025
Università Cattaneo

FARE DIDATTICA NEL... 2025

SINTESI WORKSHOP DOCENTI

18-04-2023



LIUC 2023 - 2025
Università Cattaneo

LO STUDENTE AL CENTRO

SINTESI WORKSHOP DOCENTI

28-06-2023



LIUC
Università Cattaneo

DIDATTICA LIUC E GENERATIVE AI

Principi di fondo, prospettive di analisi e indicazioni operative per i docenti LIUC

30 novembre 2023
a cura del team Did-AI LIUC

Salvatore Sciascia

Delegato del Rettore alla Ricerca

giovedì 25 gennaio 2024



LA RICERCA

L'approccio LIUC alla ricerca

Rigore

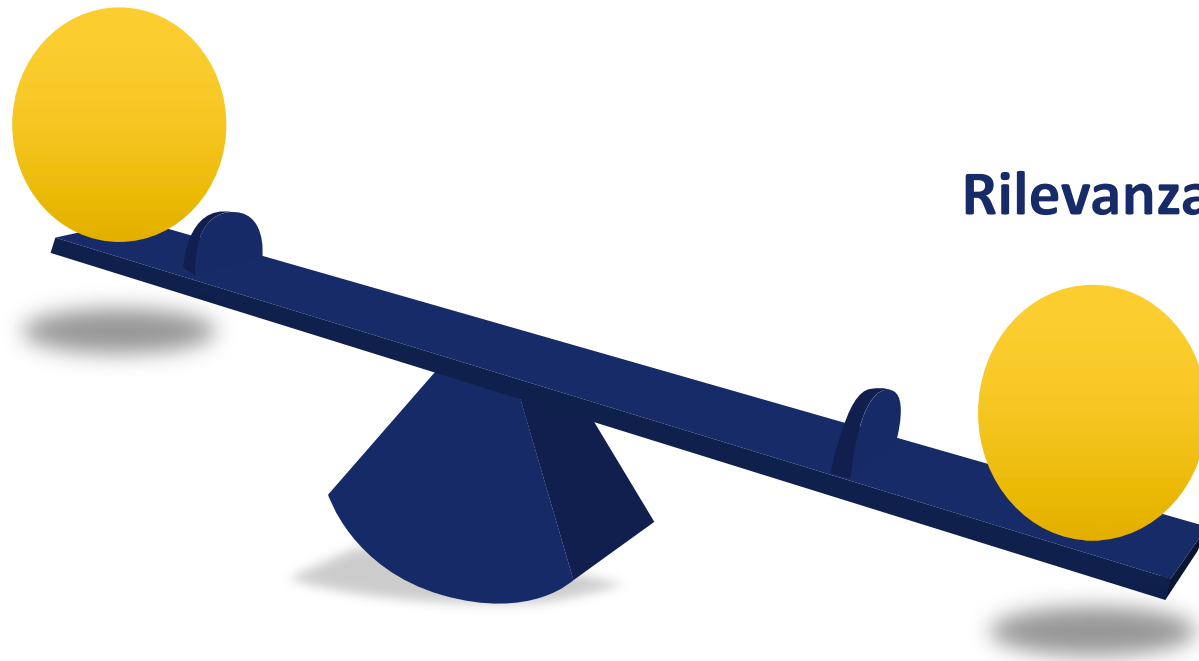

«Generare
rigorosamente
conoscenza utile»

L'approccio LIUC alla ricerca

L'output del processo è dunque un **sapere** che possa essere veicolato non solo alla comunità accademica (pubblicazioni), ma anche

- agli studenti (attraverso la didattica)
- alle imprese e alle istituzioni (attraverso l'advisory e la ricerca su commessa di LIUC Business School)
- al pubblico più ampio (attraverso i media che sintetizzano i risultati)

Il lavoro svolto attraverso la Collana «Università Cattaneo Libri» (giunta alla 25esima pubblicazione) ben rappresenta l'approccio LIUC alla «influential research»

Le Risorse Umane

4 aree disciplinari (Scienze Economiche e Statistiche, Scienze Manageriali, Scienze Ingegneristiche e Scienze Giuridiche).

Oltre ai docenti di ruolo:

- **15 Assegnisti di ricerca** (di cui 4 finanziati da **Polis**, Banca Intesa, Cooperativa Solidarietà e Servizi e SCS Azioninnova)
- **32 Dottorandi** (di cui 9 con borse PNRR e 2 con borse PON). Per il prossimo A.A. (40° ciclo) offriremo 10 borse di cui 5 finanziate dal PNRR

+ Ufficio ricerca (3 persone)

Le Risorse Finanziarie

La Ricerca Scientifica in LIUC è finanziata attraverso due canali:

- 1. Esternamente** (attraverso la partecipazione a bandi competitivi, dal 2016 sono stati raccolti mediamente circa **500 K Euro annui**; attualmente abbiamo 9 progetti di questo tipo in corso, di cui 5 PRIN e 3 Fondazione Cariplo)
- 2. Internamente** (negli ultimi 3 anni il CdA ha mediamente stanziato **250 K Euro annui**)

I filoni caratterizzanti

| Filoni | Proff. di riferimento | Progetti finanziati e <i>Strutture 3M</i> | Principali Partner |
|---|---|---|---|
| Operational excellence | Tommaso Rossi | <i>i-FAB</i> (Fond. Cariplo) PRIN 22 | Bosch, Siemens, Comau, Datwyler PoliMI e UniBG |
| Innovazione e brevetti | Raffaella Manzini | RISICO (Interreg) 2 PRIN 22 | ECOLE Enti COndustriali Lombardi per l'Education, Confindustria Varese Servizi e AITI Intesa San Paolo UniGE e UniNA UniSI e Sant'Anna |
| Transizione Ecologica (logistica sostenibile ed economia circolare) | Fabrizio Dallari Alessandro Creazza e Andrea Urbinati | GeTRI (Interreg) <i>Green Transition Hub</i> PRIN 22 | Regione Lombardia , Provincia Varese e Canton Ticino Intesa San Paolo, Assologistica e CNR PoliBA e PoliMI |

I filoni caratterizzanti

| Filoni | Proff. di riferimento | Progetti finanziati e <i>Strutture 3M</i> | Principali Partner |
|--|-----------------------------------|--|--|
| Management e innovazione in Sanità | Emanuela Foglia | SIDERA^B (POR FESR) SMART&TOUCH – ID (POR FESR) TCube (POR FESR) <i>Healthcare Data Science LAB</i> | PoliMI, UniBicocca, Fondazione Don Gnocchi, 20+ ASST lombarde |
| Economia territoriale e fragilità socio-economiche | Massimiliano Serati | STICH (Interreg) Osservatorio Fragilità Provincia Varese (Fond. Varesotto) | Polis , CCIAA VA, CCIAA CO, Unioncamere e Canton Ticino |
| | Eliana Minelli | Diseguaglianze (Fond. Cariplo) | |
| | Chiara Gigliarano | PRIN 22 | UniNA e UniBG |
| Business Heritage | Federico Visconti e Daniele Pozzi | <i>Archivio del Cinema Industriale</i> <i>Heritage Hub</i> | Confindustria e Museimpresa |

I filoni caratterizzanti

| Filoni | Proff. di riferimento | Progetti finanziati e <i>Strutture 3M</i> | Principali Partner |
|-----------------------------------|---|---|--|
| Evoluzione competenze | Eliana Minelli | Skillmatch Insubria (Interreg) <i>Lab Skill</i> | SUPSI, UnInsubria e Canton Ticino |
| Finanza (sostenibile) | Anna Gervasoni | <i>ExSUF</i> <i>Private Equity Monitor</i> <i>Venture Capital Monitor</i> | UNECE AIFI, Deloitte, Fondo Italiano d'Investimento, Intesa San Paolo, CDP e IBAN |
| Business Analytics & Data Science | Paolo Crespi | <i>BADS Hub</i> | BPER, ISTAT e Polis |
| Imprenditorialità e competitività | Ferdinando Alberti | <i>IEC</i> | Harvard Business School e CFMT |
| Family Business Management | Salvatore Sciascia e Valentina Lazzarotti | <i>FABULA</i> | PwC, KPMG e Banca Sella |

Massimiliano Serati

Delegato del Rettore alla Terza Missione

giovedì 25 gennaio 2024



LA TERZA MISSIONE E LA LIUC BUSINESS SCHOOL

2. Diffondere cultura imprenditoriale e manageriale

Formazione Executive LBS

Organizzazione e partecipazione a eventi pubblici (disciplinari) divulgativi
Pubblicazioni divulgative, media, interviste, eccetera

1. Valorizzare la Ricerca

Ricerca commissionata e Advisory LBS
Ricerca finanziata
Assegni di Ricerca
Borse di Dottorato
Fund Raising
Progetti Speciali

3. La persona al centro

Career Service
Orientamento
Formazione Continua e Didattica Aperta
CSR e well being
ITS/IFTS

4. Community e Ecosistema

LIUC Alumni
Biblioteca:
Collaborazione con intermediari territoriali
Relazioni con le scuole superiori
Organizzazione di eventi e opportunità per la comunità
Heritage: Biblioteca e Parco



5. Liuc per la sostenibilità Economica, Sociale, Ambientale

LIUC Business School: *Fai una scelta differente*



Fatturato: 3.8 Milioni €



80+ programmi formativi ogni anno



1500+ professionisti «formati»



40+ iniziative di ricerca applicata e advisory

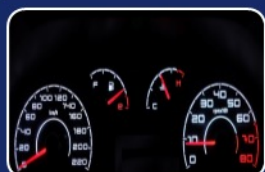

Partnership e alleanze

Un viaggio tra le eccellenze

Master Program | Master Executive

RESET
Coordinatori Delle Case Della Comunità, REferenti Di AFT, Coordinatori Di UCCEP e Strutture tErnToriali

Online
12 mesi
Maggio 2023

Master Program | Master Executive

OPTIMA
Operational and Lean excellence in Healthcare Management

Ibrida
13 mesi
Ottobre 2023

Open Program

Management e Innovazione in Sanità

On Campus
6 mesi
Novembre 2023

Open Program

Management in Health Care

On Campus
5 giornate
Novembre 2023

Open Program

Corso di formazione in Management del paziente CAR-T

Ibrida
5 giornate
Dicembre 2023

Master Program | Master Executive

COPHTA XII
Master Executive in Competenze per l'Health Technology Assessment

Blended
12 mesi
Febbraio 2024

Master Program | Master Universitari

MAPS
Master in Management e Funzioni di Coordinamento per le Professioni Sanitarie

On Campus
1 A.A.
Marzo 2024

Open Program

Corso per Direttore di Distretto

On Campus
7 giornate
In arrivo

Master Program | Master Universitari

Management delle residenze sanitarie assistenziali - MaRSA - I livello

On Campus
10 mesi
In arrivo

Master Program | Master Universitari

Management delle residenze sanitarie assistenziali - MaRSA - II livello

On Campus
10 mesi
In arrivo

Con la giusta attenzione ai fabbisogni della P.A. e al terziario «pubblico»

Terza Missione LIUC: *la forza dei programmi strategici*



Laboratorio i-FAB



Healthcare Data Science Lab. HD Lab



FABULA – Family Business Lab



Green Transition Hub



ExSuf- Centro di Eccellenza sulla Finanza Sostenibile per le Infrastrutture e le Smart Cities



Heritage HUB



LabSkill – Next generation Competences



Business Analytics and Data Science HUB



IEC – Institute for Entrepreneurship and Competitiveness

**l'Osservatorio
sulle fragilità
territoriali e lo
sviluppo umano**

**LIUC per le
scuole**

Terza Missione LIUC: *il piacere di misurarci con trasparenza*

Valutare l'Impatto Economico dell'Ateneo



2022

Report e Piano di Sostenibilità di Ateneo



2023

Valutare l'Impatto Sociale dell'Ateneo

2024

Terza Missione LIUC: *il piacere di qualche riconoscimento*



Graduatoria delle Università **non statali** in base all'indicatore R4 (**qualità del profilo della Terza Missione**) con punteggio superiore a zero.



| Istituzione | R Istituzione IRAS 4 |
|---------------------------------------|----------------------|
| Milano HUMANITAS | 2,53394 |
| Milano San Raffaele | 2,02715 |
| Roma LUISS | 2,02715 |
| Roma UNICUSANO | 2,02715 |
| Aosta | 2,02715 |
| Castellanza LIUC | 2,02715 |
| Bolzano | 1,68929 |
| Roma Biomedico | 1,64706 |
| Napoli Benincasa | 1,64706 |
| Milano Cattolica | 1,47813 |
| Milano Bocconi | 1,33032 |
| Milano IULM | 1,26697 |
| Casamassima LUM | 1,26697 |
| Roma LUMSA | 0,63348 |
| Roma UNINETTUNO | 0,59125 |
| Enna Kore | 0,50679 |
| Roma Europea | 0,50679 |
| Roma San Raffaele | 0,50679 |
| Roma UNITELMA | 0,50679 |
| Benevento - Giustino Fortunato | 0,50679 |

| Istituzione | R Istituzione IRAS 4 |
|-----------------------------|----------------------|
| Bra - Scienze Gastronomiche | 0,50679 |
| Roma UNINT | 0,25339 |
| Novedrate e-Campus | 0,16893 |

1. VQR 2015-2019

.....in merito alla Terza Missione, il posizionamento della LIUC è particolarmente buono (con un R4 pari a **2,03**).

Il nostro R è tale da posizionarci al 6° posto su 84 **università totali** (7° percentile)



LIUC

Università Cattaneo

www.liuc.it

